Asociación Clúster Granada Plaza Tecnológica y Biotecnológica

on granada
TECH CITY

2017 MEMORIA ANUAL

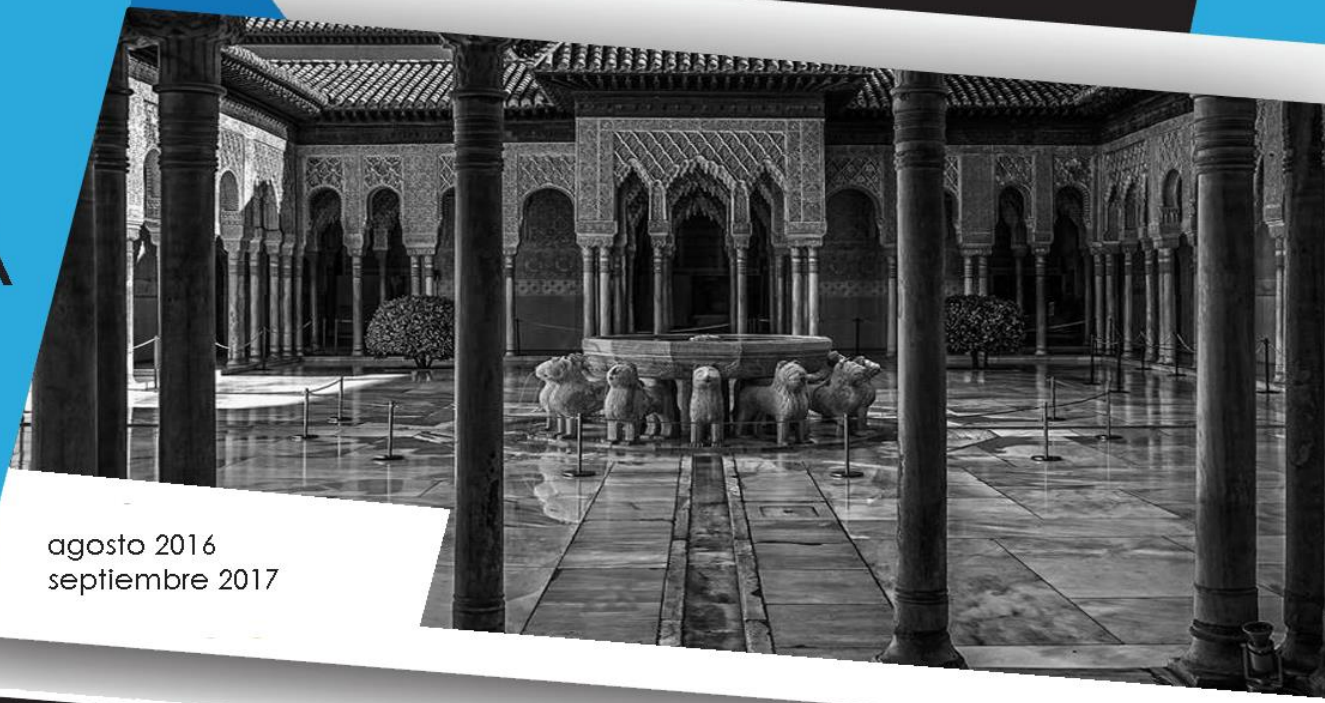

agosto 2016
septiembre 2017

AEI CLUSTER Agrupaciones Empresariales Innovadoras
CGE Confederación Granadina de Empresarios
Cámara Granada
Ayuntamiento de Granada
UNIVERSIDAD DE GRANADA
Diputación de Granada Avancemos juntos
JUNTA DE ANDALUCIA

Contenido

- Introducción del Presidente de Honor
- Introducción del Presidente
- Introducción del Secretario General
- Introducción del Gerente
- Situación de la asociación
- Órganos de gobierno
- Comisiones de trabajo
- Apoyo sectorial y patronal
- Programa de embajadores
- Resultados acumulados
- Comunicación e impacto
- Reconocimientos y premios
- Resumen de actividad

La ciencia, la tecnología y la innovación son factores esenciales para el aumento de la riqueza y del bienestar de la sociedad. Por ello, es cada vez más importante que desde las instituciones públicas se diseñen y apoyen medidas que fomenten la producción de nuevos conocimientos y la aplicación de estos en el sistema productivo y los servicios públicos; proyectos como onGranada Tech City.

Granada debe retomar la senda de la modernización hacia la nueva economía, bajo criterios de competitividad y sostenibilidad.

Esta modernización, entorno a ese nuevo paradigma: desarrollos basados en el conocimiento, la innovación y el emprendimiento, son solo posibles con un alto grado de interacción, como es el caso de este proyecto entre la Confederación Granadina de Empresarios, Ayuntamiento, Diputación, Universidad, Junta de Andalucía y la patronal andaluza TIC.

Hablamos por tanto de una nueva cultura empresarial globalizada, que se mueve allí donde aparecen conocimiento e innovación, quedando Granada enmarcada en este ámbito como referente nacional e internacional. Un referente tecnológico donde poder instalarse a desarrollar nuevos proyectos.

Don Francisco Cuenca Rodríguez
Excelentísimo Alcalde del Ayuntamiento de Granada
Presidente de Honor de onGranada Tech City

Este año presentamos la actividad de OnGranada Tech City con la satisfacción de haber conseguido un importante hito: nuestra calificación como Agrupación Empresarial Innovadora (AEI) por parte del Ministerio de Industria. Conocimos la noticia a principios de 2017, y desde que nos convertimos en clúster (el mayor clúster tecnológico de Andalucía y de los más importantes de España) hemos logrado una dimensión sin precedentes en nuestra corta historia.

La calificación como AEI o clúster fue el resultado de un duro trabajo desarrollado durante todo 2016, y supuso el respaldo del Ministerio de Industria tanto a nuestra gestión como a nuestra representatividad en el sector TIC y BioTIC. Tras esta calificación como AEI, OnGranada Tech City ha logrado ampliar su ámbito de actuación desde el nivel provincial al nivel autonómico, además de ver cómo se nos abren las puertas de proyectos y ayudas tanto a nivel nacional como en el ámbito de la Unión Europea. De hecho, en los últimos meses hemos solicitado desde el clúster proyectos por valor de 6 millones de euros, que repercutirán en nuestras empresas asociadas y ayudarán a dotar de mayor innovación y competitividad al tejido productico TIC y BioTIC andaluz.

No quiero cerrar el balance de este año sin mencionar el importante trabajo desarrollado también desde OnGranada Tech City, de la mano de la Confederación Granadina de Empresarios (CGE) y la Universidad de Granada, para presentar una candidatura sólida a albergar el proyecto del acelerador de partículas IFMIF-Dones. Este es uno de los proyectos en materia de innovación y tecnología más importantes a los que puede aspirar Granada, que supondrá un revulsivo sin precedentes para su economía, y por eso desde OnGranada seguimos apoyando esta iniciativa un año más con la confianza de que Granada sea finalmente la ganadora.

Don Gerardo Cuerva Valdivia
Presidente de la Confederación Granadina de Empresarios
Presidente de la Cámara de Comercio de Granada
Presidente de onGranada Tech City

onGranada Tech City es la marca e imagen de la **Asociación Clúster Granada Plaza Tecnológica y Biotecnológica**. Una iniciativa de la CGE Confederación Granadina de Empresarios que cuenta entre sus órganos de gobierno con la Cámara de Comercio de Granada, el Ayuntamiento de Granada, la Diputación de Granada, la Universidad de Granada, la Junta de Andalucía e importantes patronales locales, andaluzas, nacionales y europeas.

Este ejercicio ha supuesto **la consecución de un hito más** en nuestra corta trayectoria, la consolidación como el **mayor Clúster Tecnológico en Economía Digital de Andalucía**, tras superar ya los 600 asociados y el 45% de la facturación del sector en nuestra región.

También ha sido **la consolidación de programas e iniciativas originales** que han marcado la diferencia con organizaciones tradicionales como nuestro ya famoso **programa de embajadores**, con 10 representantes a nivel internacional o el espectacular inicio de nuestro **Consejo para la Innovación** que ha generado más de 6 millones de euros en proyectos en sus primeros meses de vida. Pero sobre todo el magnífico trabajo desde **Gerencia**, liderando nuestra **Oficina Técnica**, el equipo de profesionales y los casi **100 empresarios** trabajando de forma desinteresada en comisiones de trabajo para que sigamos aportando valor a uno de los sectores industriales con más proyección en los próximos años, nuestro sector tecnológico en economía digital.

Don Vito Episcopo Solis
Director de Relaciones Institucionales de Grupo Trevenque
Secretario General de onGranada Tech City

Participo por primera vez en esta Memoria Anual como nuevo gerente de la asociación clúster OnGranada Tech City, un puesto que me ha permitido conocer a fondo el **enorme potencial de las empresas** del sector TIC y BioTIC que conforman el Clúster. En el último año hemos desarrollado una **importante labor técnica** desde OnGranada con la que hemos conseguido grandes logros para nuestro clúster, como el reconocimiento por parte del Ministerio de Industria como **Agrupación Empresarial Innovadora (AEI)** o superar la cifra de **600 empresas asociadas**. Y lo que es más importante: hemos logrado que Granada y Andalucía sea cada vez más conocida como un ecosistema para la innovación tecnológica, tanto a nivel nacional como incluso internacional, motivado también por los éxitos obtenidos con nuestro Programa Embajadores de OnGranada.

En este último año hemos impulsado también interesantes iniciativas para nuestra consolidación en Andalucía, como la creación del **Consejo para la Innovación de OnGranada**. Su objetivo es propiciar la innovación y la transferencia de conocimiento el ámbito de las empresas TICC, BIO y eHealth de la comunidad andaluza, así como fomentar la creación de consorcios y participación conjunta en proyectos tanto nacionales como internacionales, y su acceso a distintos mecanismos de financiación. Como botón de muestra del éxito de esta iniciativa, en los primeros meses de vida del Consejo para la Innovación se han generado proyectos por más de 6 millones de euros. A la constitución del Consejo para la Innovación ya se han sumado **importantes compañías andaluzas innovadoras**, como Nazaríes IT, Athisa, FIDESOL, o TeknoService, pero desde aquí invito a adherirse al resto de empresas que forman parte del clúster y que apuesten por la innovación como motor de mejora y éxito, así como un mecanismo natural para la creación de valor y empleo.

Don Antonio Alcántara López
Adjunto al Secretario General de la Confederación Granadina de Empresarios
Gerente – Clúster Manager de onGranada Tech City

Situación de la asociación

En este ejercicio la Asociación Clúster Granada Plaza Tecnológica y Biotecnológica, onGranada Tech City, se ha convertido en **la mayor organización empresarial de Economía Digital** y el **mayor Clúster Tecnológico de Andalucía**.

onGranada cuenta con **607 empresas asociadas** que representan el **45% de la facturación** del sector en Andalucía que suponen más de **2.500 millones** de euros, casi un **2% del PIB autonómico**.

Por otra parte las empresas asociadas a onGranada generan más del **52% del empleo** del sector en la comunidad autónoma andaluza.

Las empresas **asociadas** forman parte de los sectores TIC, BIO-TIC, Biotecnológico, Electrónica industrial y de consumo, Contenidos Digitales, eHealth, Salud Digital y otros sectores afines, aunque destaca el **sector TIC como el de mayor peso** en la asociación.

Más de un **75% de los asociados** se ubican entre **Granada y Málaga**.

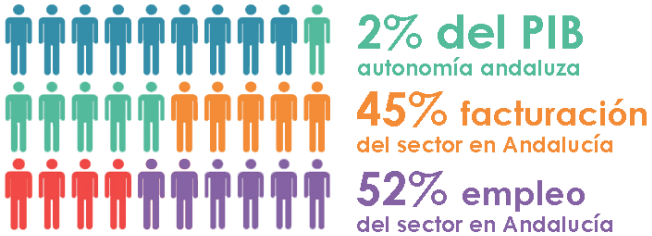

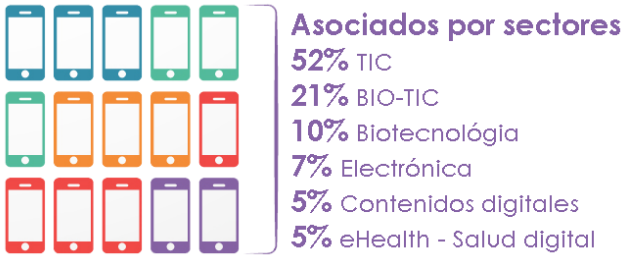

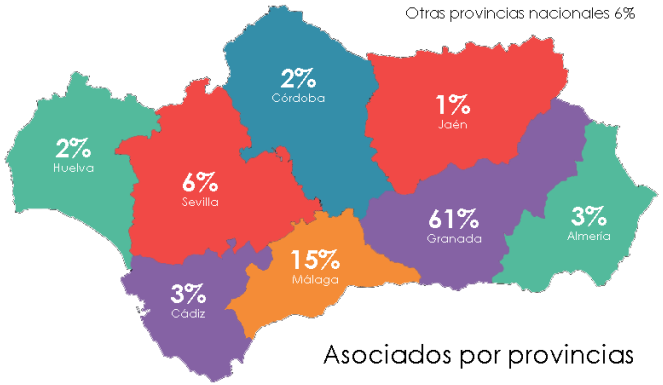

Asociados por provincias

Junta Directiva y Comité Ejecutivo

Don Francisco Cuenca Rodríguez - Excelentísimo Alcalde del Ayuntamiento de Granada - **Presidente de Honor**
Don Gerardo Cuerva Valdivia - Presidente de la Confederación Granadina de Empresarios - **Presidente**
Doña Sandra Garcia Martín - Delegada del Gobierno de la Junta de Andalucía en Granada - **Vicepresidenta**
Don Joaquín Rubio Torres - Vicepresidente de la Confederación Granadina de Empresarios - **Vicepresidente**
Doña Pilar Aranda Ramírez - Rectora Magnífica de la Universidad de Granada - **Vicepresidenta**
Don José Entrena Ávila – Excelentísimo Presidente de la Diputación de Granada – **Vicepresidente**
Don Baldomero Oliver – Teniente Alcalde Delegado de Economía del Ayuntamiento de Granada - **Vicepresidente**
Don José Luis Alarcón – Vicepresidente de la Cámara de Comercio y Navegación de Granada - **Vicepresidente**
Don Juan José Martín – Delegado Provincial de la Consejería Economía, Innovación, Ciencia y Empleo - **Vocal**
Doña Raquel Ruz – Concejala de Empleo y Comercio del Ayuntamiento de Granada – **Vocal**
Don Antonio Alcantara López – Adjunto Secretario General de la CGE - **Tesorero**
Don Vito Episcopo Solís – Director de RR.II. en Grupo Trevenque - **Secretario General**
Don Luis Aribayos Mínguez - Secretario General de la Confederación Granadina de Empresarios - **Vocal**
Doña Ana Muñoz Arquelladas - Diputada de Empleo de la Diputación de Granada - **Vocal**
Don Jesús Banqueri Ozáez - Director Oficina Transferencia Resultados Investigación OTRI UGR – **Vocal**
Don David Arroyo González - Vocal Junta Directiva de la Confederación Granadina de Empresarios - **Vocal**
Don Miguel Ángel Rodríguez Pinto - Vocal Junta Directiva de la Confederación Granadina de Empresarios -**Vocal**
Doña Monica Garcia – Secretaria General de la Cámara de Comercio y Navegación de Granada - **Secretaria**
Don Juan Ramón Olmos Vico – Director General de Grupo Trevenque – **Vocal**
Don Dionisio Torre Ramos – Director General de Axesor Conocer para Decidir – **Vocal**
Don Antonio Mingorance Gutierrez - Director General de Hefagra – **Vocal**

Consejo para la Innovación.

Una de sus primeras iniciativas de **onGranada** en materia de innovación, tras su reconocimiento por parte del Ministerio de Economía, Industria y Competitividad como Agrupación Empresarial Innovadora, **AEI o Clúster Tecnológico**, ha sido la creación de este órgano interno de trabajo. Este Consejo tiene como fin propiciar **la innovación y la transferencia de conocimiento** en el ámbito de las empresas TICC, BIO y eHealth de la comunidad andaluza.

Comisión de Gestión.

Esta comisión se constituyo en nuestra última Asamblea General, como **órgano de gestión y control intermedio** que permite agilizar las decisiones y mantener informado a los órganos de gobierno de la organización, Junta Directiva y Comité Ejecutivo. La componen **representantes de las 6 instituciones** presentes en onGranada, nuestros letrados y el equipo de gestión de la Asociación.

Comisiones de trabajo

Comisión de comunicación.
Presidida por Miguel Angel Rodríguez Pinto de ESCO, trabajan en todos los asuntos de comunicación y marketing del Clúster.

Comisión de Emprendimiento en Economía Digital.
Presidida por Samuel Sánchez Talavera, de Grupo Winecta, trabajan en todos los asuntos relacionados con el emprendimiento en el seno del Clúster.

Comisión de Relaciones Laborales.
Presidida por Isidro Ramírez de Axesor, cuenta con la participación de los jefes de RR.HH. de las mayores empresas del Clúster. Trabajan en todos los asuntos laborales que afectan a nuestros asociados, entre ellos la carencia de un convenio colectivo sectorial.

Comisión de eHealth.
Presidida por Pablo Caballero, de Vitadieta, trabajan en todos los asuntos relacionados con el sector la tecnología aplicada a las ciencias de la vida y la salud, eHealth, en el seno del Clúster.

Comisiones de trabajo

Comisiones de Organización y Gestión

- Comisión de Gestión
- Comisión de Seguimiento de Convenios UGR
- Comisión de Seguimiento de Convenios CTA

CONSEJO PARA LA INNOVACIÓN

- Grupo de Trabajo, Observatorio. Vigilancia Tecnológica
- Grupos de Trabajo, Proyectos de Innovación:
  - Estudios de Viabilidad Tecnica
  - Investigacion Industrial
  - Desarrollo Experimental
  - Innovación en materia de organización
  - Innovación en materia de procesos

Comisiones por Ámbito de Actuación

- Comisión de Comunicación y Marketing
- Comisión de Emprendimiento en Economía Digital
- Comisión de Dinamización
- Comisión de Relaciones Laborales
- Comisión eHealth
- Comisión de Smart Cities

Resultados acumulados

> **600** asociados directos

> **2.700** asociados agregados

> **3.000** puestos de trabajo

17 compañías instaladas

> **45%** representación sectorial

2% del PIB autonómico

> **2.000.000** impactos

> **9.000.000.- €** proyectos

Mayor clúster tecnológico y biotecnológico andaluz
y entre los 10 de mayor tamaño en Europa.

Asociación Clúster Granada Plaza Tecnológica y Biotecnológica – Calle Maestro Montero 23 – 18004 Granada

Apoyo sectorial, patronal, sindical y científico

Muchas patronales locales, andaluzas, nacionales y europeas ya forman parte como asociados de **onGranada Tech City**, avalando con su participación nuestra iniciativa. También sindicatos, colegios profesionales, centros de excelencia o investigación, clústers y parques tecnológicos.

Programa de embajadores

Uno de los programas de mayor éxito e impacto ha sido el de embajadores de **onGranada**, que tiene como fin la promoción de la ciudad de Granada y Andalucía como Plaza Tecnológica, para la **captación de empresas** que localicen sus centros de trabajo en Andalucía, y **la captación de proyectos o trabajos** para que los ejecuten nuestros asociados.

Europa
Pilar del Castillo

Latinoamérica
Federico Castillo

Italia
Luca Pardo

Holanda
Sander Wolfensberger

Italia
Marcello Memoli

Bélgica
Christel Verhoye

Alemania
Stephan Reinhold

Reino Unido
Jaime Martinez-Brocal

Holanda
Arnoud Krom

Polonia
Emilio Rull Quesada

Reino Unido
Molly Sears Piccavey

Japón
Mitsuo Tanikawa

Canales de comunicación

Videos corporativos
Videos de presentación del proyecto con **canal propio** en **YouTube** con miles de visionados únicos. Producidos en castellano y en inglés, noticias y programas TV.

Web Site: www.ongranada.com
Página web corporativa en la cual se detallan los fines de nuestra iniciativa con más de **190.000 páginas vistas**. El sitio web se publica en castellano y en inglés.

Blog
Blog de noticias en el cual publicamos todas las actividades que realizamos, El blog se publica en castellano y en inglés. Más de **6.000 visitas semanales.**

Boletín de noticias
Con carácter bimestral, **5 envíos** al año, más de **23.000 suscriptores**. Informa de nuestras actividades y anuncia eventos y jornadas.

Canal de Twitter
Cuenta en el microblog Twitter en el cual informamos en tiempo real de nuestras acciones y noticias, con **2.887 suscriptores** y más de **620.000 impactos.**

Canal de Facebook
Cuenta en la red social Facebook, en la cual informamos y comunicamos noticias y eventos, con **800 suscriptores** y casi **290.000 impactos.**

Canal de LinkedIn
Cuenta en la red profesional de LinkedIn, en la cual informamos y comunicamos noticias y eventos, con **459 suscriptores** y más de **130.000 impactos**.

Granada Plaza Tecnológica – Calle Maestro Montero 23 – 18004 Granada – Tel: +34 958 53 50 41 – www.ongranada.com

Medios de comunicación

Prensa papel: 83 apariciones en 9 medios locales, andaluces, nacionales y europeos (IDEAL, ABC, El País, Granada Hoy, Diario Sur, La Vanguardia, Data News, entre otros).

Prensa electrónica: 326 apariciones en medios digitales, principales cabeceras locales, andaluzas, nacionales y europeas, así como blogs de noticias.

Televisión: 26 minutos en antena (sin contar reposiciones) entre ellos en el telediario del mediodía en Televisión Española, Canal Sur y TG7.

Radio: 123 minutos en antena en las principales emisoras locales con desconexiones nacionales.

GRANADA

DESARROLLO | LA PROVINCIA CRECE COMO PLAZA TECNOLÓGICA Y BIOTECNOLÓGICA

El proyecto OnGranada se consolida bajo la etiqueta 'clúster tecnológico'

● El Ministerio de Industria otorga la calificación de Agrupación Empresarial Innovadora ● Las empresas asociadas podrán optar en bloque a ayudas e inversiones nacionales e internacionales

para aprender
nder con éxito

MÁS QUE UNA FOTO

GRANADA

Los empresarios piden celeridad para 'atar' los 30 millones de fondo

CULTURAS

Granada, a la cabeza de las provincias preferidas por empresas tecnológicas

GRANADA

La oportunidad que buscan los ingenieros

OnGranada suma a los empresarios de Málaga a su Consejo para la Innovación

memoria anual 2016 - 2017

Reconocimientos y premios

En diciembre 2016, el Ministerio de **Economía, Industria y Competitividad**, nos concedió la calificación como **AEI Agrupación Empresarial Innovadora**, más conocida como **Clúster**, avalando y certificando de este modo nuestro recorrido, los datos y la situación actual de nuestra organización.

El julio 2017, se presentó en **Madrid**, en la **Universidad Carlos III**, el caso de éxito de **onGranada** de creación de un ecosistema basado en la excelencia e innovación en Granada.

El septiembre 2017, en la VII Convocatoria a los Premios Internacionales **UIM – FLACMA**, en Caldas, Colombia, se concedió a **onGranada** el **una mención especial** en la categoría partenariado, por el caso de éxito de creación de un ecosistema en innovación en Granada.

Intensa actividad en beneficio de nuestros asociados.

Intensa actividad en beneficio de nuestros asociados.

El Instituto de Astrofísica de Andalucía (IAA) se suma a onGranada
Andalucía Smart City se suma a onGranada
INEUSTAR se suma a onGranada
AEPTS se suma a onGranada
Curso Professional Scrum Master (PSM)
HispaColex pone a disposición de los asociados de onGranada contratos tipo que fomentan la seguridad jurídica en la transferencia de tecnología
Nuevo convenio de colaboración EIG y onGranada
5% de descuento en los Máster de la Cámara de Comercio de Granada
IV Congreso Internacional Red Universidad-Empresa ALCUE
El CEO de Unit4 visita el centro de desarrollo de Granada
Taller práctico de financiación con técnicos del CDTI
Éxito del curso Professional Scrum Master (PSM) de onGranada
Sesiones gratuitas de Ingeniería Maker, para niños de 6 a 16 años
CONMASFUTURO
Reunión con el Ministro de Fomento en Granada
Primer encuentro de comunicadores de la salud onGranada
La CEED de onGranda en la Facultada de CC.EE. con UGR Emprendedora
Gran éxito del programa Bi4 Academy de Bi4 Group
Arranca la II convocatoria del Programa de Internacionalización de Andalucía Open Future
Éxito de la sesiones gratuitas de Ingeniería Maker, para niños de 6 a 16 años
Éxito del desayuno de trabajo de FAITEL sobre BIG DATA
Magníficos resultados del taller de financiación con el CDTI
La CEED de onGranda en la ETSIIT con UGR Emprendedora
Nace en Granada POKEPROMO
Convenio de colaboración ESCO y onGranada
OnGranada premia a los mejores comunicadores en el ámbito de la salud digital
OnGranada celebra el I Encuentro de Comunicadores de la Salud.
onGranada en el VII Desafío Tecnológico de la ETSIIT – UGR
La empresa asociada a onGranada Seven Solutions, premio al mejor discurso emprendedor.
Taller de Navidad programación de videojuegos CONMASFUTURO
Oportunidad de Inversión en Era7
Nueva directiva de la CEED de onGranada
Nueva edición del curso PSM – Professional Scrum Master
Presencia de los Embajadores de onGranada en el Foro Transfiere 2017
Jornada de incorporación y formación de investigadores en empresas (Torres Quevedo)
Conferencia anual de Renta 4 Banco
onGranada se incorpora al Comité Organizador del Foro Transfiere
Reclamación gratuita por cláusula suelo con HispaColex
onGranada participa en Foro Transfiere 2017
onGranada colabora con la jornada APPs UGR
Convenio de colaboración del Grupo Attendis con onGranada
Nuestros asociado SEVEN Solutions, galardonado por partida doble
onGranada participa en la I Jornadas 'Tecnologías accesibles. Ciudadanía'
Éxito de la Jornada Técnica de Comercialización de Productos Sanitarios de OMOLOGIC
onGranada se convierte en el mayor Clúster Tecnológico andaluz
Éxito de la jornada OTRI y onGranada sobre convocatorias de ayudas.
Presentación en Granada de Greencities y Hi!Drone
Importante misión institucional a Bruselas organizada por onGranada
Importante convenio de colaboración con la UGR Universidad de Granada
onGranada acude con 37 empresas asociadas al Foro Transfiere 2017

Intensa actividad en beneficio de nuestros asociados.

Primer aniversario de la implantación de Badger Maps en Granada
Foro de Emprendimiento Universidad de Granada 2017
Jornada instrumentos públicos de financiación de nuevas iniciativas empresariales
onGranada colabora con el DES 2017 Digital Entreprise Show
5ª edición de las jornadas de Contratación y Empleo de onGranada
Bi4 Group celebra con éxito la segunda edición del programa Bi4 Academy
Pablo Caballero, nuevo presidente de la Comisión de eHealth de OnGranada
Reunión con el embajador de Italia para presentarle OnGranada Tech City
La Ciudad Accesible se incorpora como Socio de Honor a onGranada Plaza Tecnológica
Constituida la Comisión de Comunicación y Marketing de onGranada
60 pymes y startups tecnológicas acuden a la jornada sobre los instrumentos públicos de financiación a su medida.
Espectacular éxito de participación en nuestra jornada sobre los fondos DUSI para la provincia de Granada
La Junta invertirá 200 millones de euros en la Estrategia de Impulso del Sector TIC Andalucía 2020
onGranada en la Feria de IDEAS Almería
onGranada participa en GreenCities 2017
OnGranada organiza una interesante jornada sobre el impacto de las tecnologías disruptivas en el trabajo
OnGranada Tech City nombra tres nuevos embajadores en Reino Unido, Polonia y Japón
Presencia importante de OnGranada en la presentación de la Estrategia TIC2020
MediaLab UGR se incorpora a OnGranada como Socio de Honor
Apoyo unánime para que Granada sea sede del acelerador de partículas
Nombramiento de Embajadores de onGranada 2017
OnGranada despierta el interés de los participantes en el 8º Foro Greencities celebrado en Málaga
Habilitas Educación cierra el curso con un interesante acto para fomentar el uso de las TIC entre escolares
OnGranada se presenta como un caso de éxito en la Universidad Carlos III
Visita institucional del alcalde de Granada y presidente de honor de OnGranada a Unit4
OnGranada se suma a la Mesa por la Ciencia del Ayuntamiento de Granada
Financial Force apuesta por su sede en Granada con un notable incremento de plantilla
OnGranada presenta sus logros en la reunión institucional con el director general de Red.es
La Diputación confía a OnGranada la secretaría técnica de la mesa TIC en la Mesa Provincial por la Industria
OnGranada opta a ayudas por valor de casi 2 millones de euros con 7 proyectos de economía digital
Exitosa participación de OnGranada Tech City en Alhambra Venture
La patronal TIC granadina, Círculo Tecnológico, se incorpora a la CGE
BREAKER, el nuevo centro para emprendedores de la Universidad de Granada
El presidente de honor de OnGranada conoce de cerca el Cloud Center de Grupo Trevenque
El impacto de las Tecnologías Disruptivas en el Trabajo
Reunión institucional de OnGranada con el director general de la Agencia IDEA
Mitsuo Tanikawa, nuestro Embajador en Japón, analiza las relaciones empresariales entre ambos países
Nuevos servicios de oficina técnica de onGranada
Los poderes que necesitas para vender, taller de capacitación comercial

Asociación Clúster Granada Plaza Tecnológica y Biotecnológica

on granada
| TECH CITY

2017 MEMORIA ANUAL

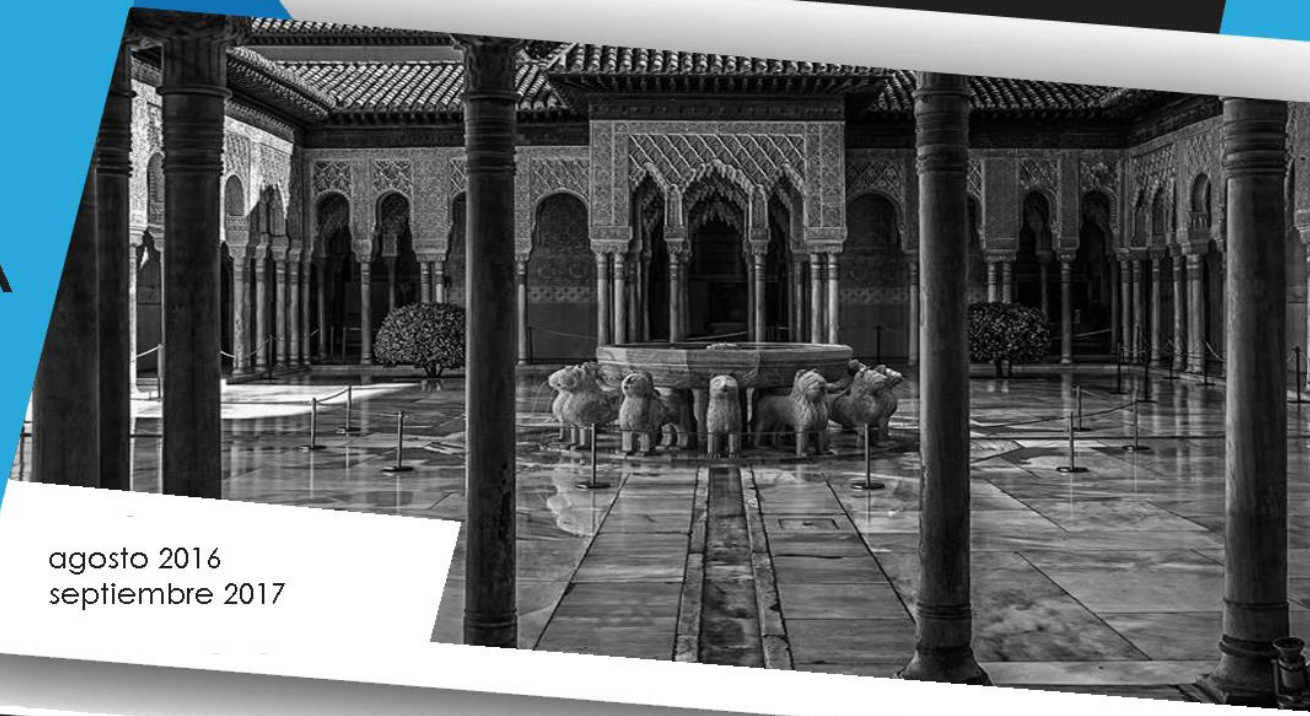

agosto 2016
septiembre 2017

Calle Maestro Montero 23
18004 Granada - Spain
+34 958 53 50 41
www.ongranada,com

© todos los derechos reservados 2017